Cavidotto interrato PVC:
- n.32Ø160 - Campus FO
- n.6Ø110 - PoE 04 - Sud 1
- n.6Ø110 - PoE 01 - Nord 3
PoE
PoE
Cavidotto interrato PVC:
- n.32Ø160 - Campus FO
- n.6Ø110 - PoE 04 - Sud 1
- n.6Ø110 - PoE 01 - Nord 3
Cavidotto interrato PVC:
- n.32Ø160 - Campus FO
- n.6Ø110 - PoE 04 - Sud 1
- n.6Ø110 - PoE 01 - Nord 3
PoE
Cavidotto interrato PVC:
- n.32Ø160 - Campus FO
- n.6Ø110 - PoE 02 - Est 1
- n.6Ø110 - PoE 03 - Est 2
PoE
PoE
Cavidotto interrato PVC:
- n.32Ø160 - Campus FO
- n.6Ø110 - PoE 02 - Est 1
- n.6Ø110 - PoE 03 - Est 2
Cavidotto interrato PVC:
- n.32Ø160 - Campus FO
- n.6Ø110 - PoE 02 - Est 1
- n.6Ø110 - PoE 03 - Est 2
Cavidotto interrato PVC:
- n.8Ø160 - Campus FO
- n.6Ø110 - PoE 02 - Est 1
- n.6Ø110 - PoE 03 - Est 2
PoE
0+270.00
Cavidotto interrato PVC:
- n.32Ø160 - Campus FO
- n.6Ø110 - PoE 03 - Est 2
MEC YARD
Cavidotto interrato PVC:
- n.32Ø160 - Campus FO
Cavidotto interrato PVC:
- n.32Ø160 - Campus FO
Cavidotto interrato PVC:
- n.32Ø160 - Campus FO
Cavidotto interrato PVC:
- n.32Ø160 - Campus FO
Cavidotto interrato PVC:
- n.32Ø160 - Campus FO
Punto di ingresso FO
Est 2 - PoE 03
Campus 02
GE Penthouse
GE Penthouse
Gantry Beck South
Gantry Beck North

LEGENDA SISTEMA ELETTRICO

🟪	*Rete di distribuzione Fibra Ottica di campus in tubazione in PVC*
🟥	*Rete di distribuzione Fibra Ottica di inter-connessione - Campus 1 - Da PVE* Nord 1 - PoE 01
🟦	*Rete di distribuzione Fibra Ottica di inter-connessione - Campus 1 - Da PVE* Nord 2 - PoE 02
🟦	*Rete di distribuzione Fibra Ottica di inter-connessione - Campus 1 - Da PVE* Sud 2 - PoE 03
🟧	*Rete di distribuzione Fibra Ottica di inter-connessione - Campus 1 - Da PVE* Sud 3 - PoE 04
🟪	*Rete di distribuzione Fibra Ottica di inter-connessione - Campus 2 - Da PVE* Nord 3 - PoE 01
🟩	*Rete di distribuzione Fibra Ottica di inter-connessione - Campus 2 - Da PVE* Est 1 - PoE 02
🟩	*Rete di distribuzione Fibra Ottica di inter-connessione - Campus 2 - Da PVE* Est 2 - PoE 03
🟦	*Rete di distribuzione Fibra Ottica di inter-connessione - Campus 2 - Da PVE* Sud 1 - PoE 04
☐	*Pozzetto ispezionabile in c.a.v. per passaggio linee distribuzione Fibra Ottica*

KEYPLAN

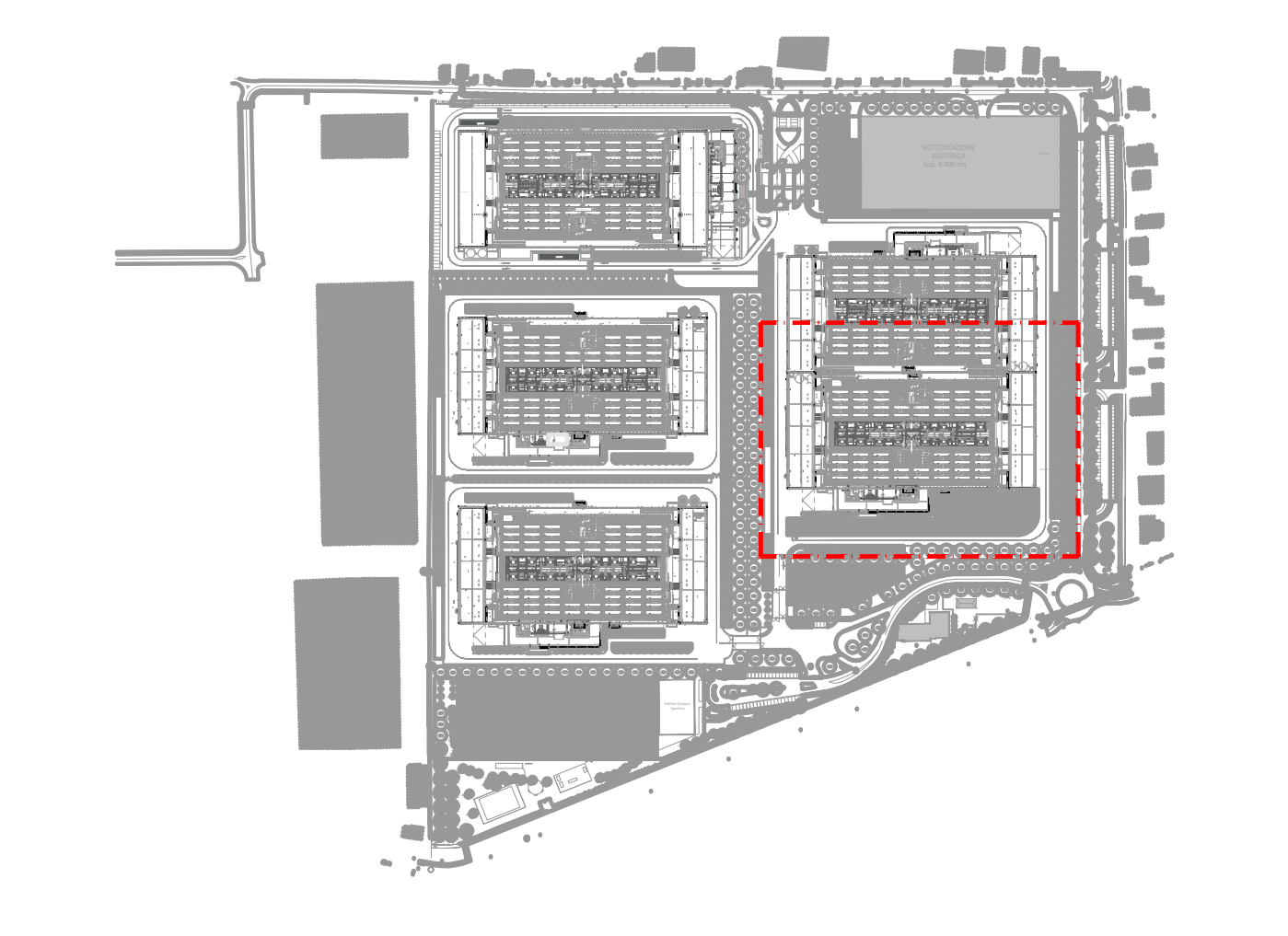

INQUADRAMENTO AREA

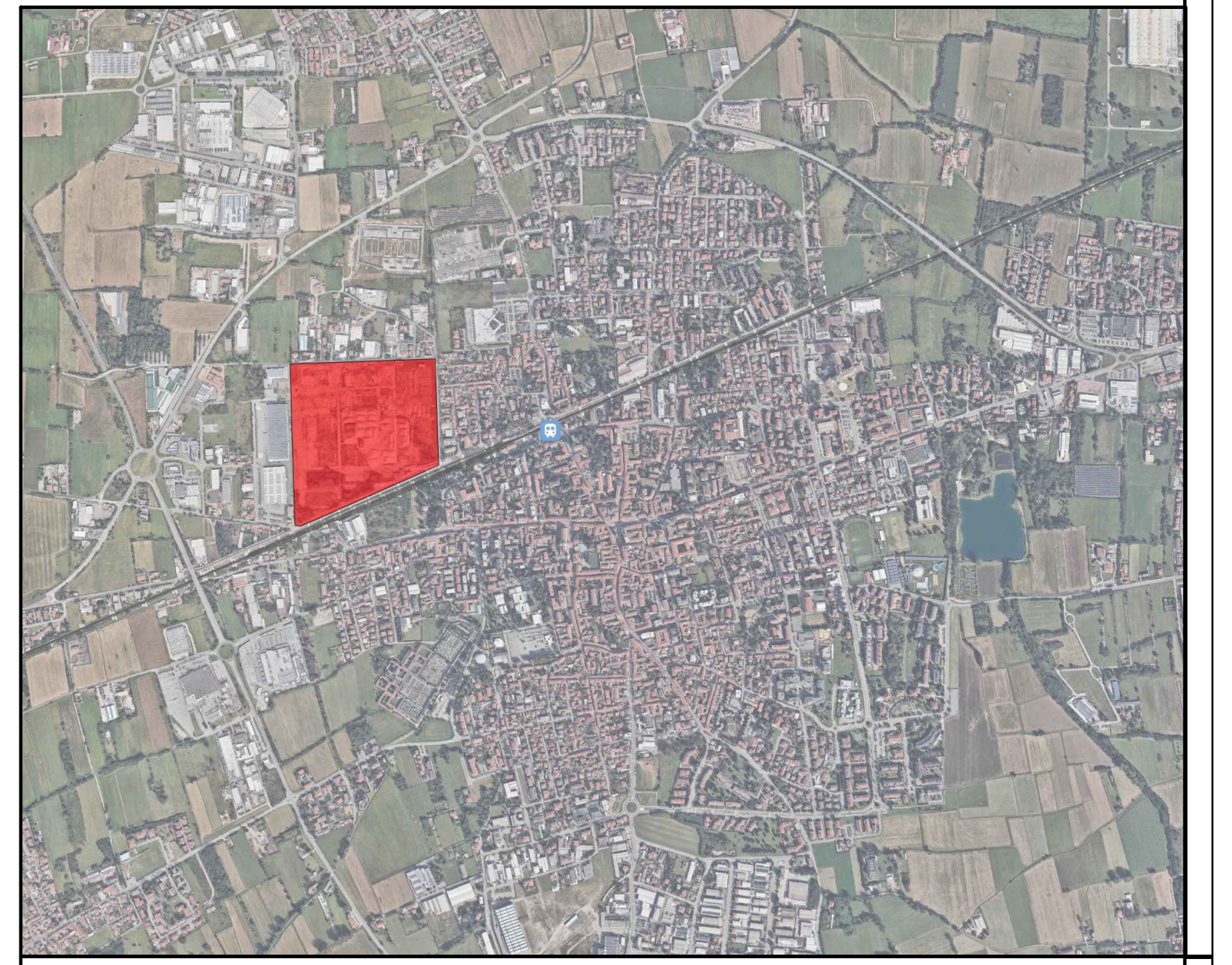

COMUNE DI MAGENTA

REV	DATA:	DESCRIZIONE:
a	12/02/2026	Aggiornamento

PROGETTAZIONE ARCHITETTONICA/MEP:

Firmato digitalmente da: Eugenio
Radice Fossati Confalonie
Data: 13/02/2026 17:37:50

L22DC è una divisione di
Lombardini22 S.p.A.
Via Lombardini 22 20143 Milano, Italia
T +39 02 36 59 62 00 F +39 02 83 20 13 97
info@l22.it www.l22.it

Capitale sociale Euro 100 000 i.v.
C.F./P.IVA: 05505600964 R.E.A. 1827099

Sistema di gestione qualità conforme alla UNI EN ISO 9001:2008 - Certificato Nr. 50 100 8319 da TÜV Italia

COORDINAMENTO PROGETTUALE
DIDit srl:
Via Lombardini 22
20143 Milano, Italia
T +39 02 36 59 62 00
www.l22datacenter.it

DIDit srl è una società controllata da:
/ L22 è una divisione di: Lombardini22 S.p.A.
Via Lombardini 22
20143 Milano, Italia
T +39 02 36 59 62 00
www.l22.it

Capitale sociale Euro 100 000 i.v.
C.F./P.IVA: 05505600964 R.E.A. 1827099
Sistema di gestione qualità conforme alla UNI EN ISO 9001:2008 - Certificato Nr. 50 100 8319 da TÜV Italia

CONSULENTE AMBIENTALE E PAESAGGISTA:
ALVEA
Via Lombardini 13
20143 Milano, Italia
T +39 377 37 83 897
www.alveanext.it

CONSULENTE DEMOLIZIONI E BONIFICHE:
TECNITALIA INGEGNERIA:
Via Pastorelli 4E
20143 Milano,Italia
T +39 02 76 00 02 06
www.tecnitaliagroup.it

PROGETTAZIONE STRUTTURALE
Ing. Arturo Donadio e Antonio Condello
S.P.S. S.r.l. www.spssrl-mi.it
Via M. Gioia, 64 - 20125 Milano, Italia
segreteria@spssrl-mi.it T. 02/6694887

CONSULENTE MOBILITA:
Studio Arch Vincenzo Curti:
Via Per Stresa, 15,
28838 Stresa (VB)

COMMITTENTE:
Namira S.G.R.P.A. "Fondo Ukhast"
Via Olmetto 8 - 20123 Milano, Italia

OGGETTO:
VALUTAZIONE IMPATTO AMBIENTALE
Ai sensi degli artt. 23-25 del D.Lgs.152/06

PROGETTISTA:
Ing. Roberto Cereda - Iscritto all'Ordine degli Ingegneri di Brescia n° 2609
Indirizzo: Via Elia Lombardini 22, 20143, Milano
Mail: ufficio.tecnico@l22.it - Pec: lombardini22@legalmail.it

TITOLO:
Aree esterne - Distribuzione Fibra Ottica - C05

DISEGNATO DA:	CONTROLLATO DA:	DATA :	SCALA:	DATA REV.:
DPA	PTR	15/12/2025	1:200	12/02/2026

FORMATO:	NOME FILE:	COMMESSA:	TAVOLA :	REV.:
A0++	20005_VE-024 - Aree esterne - Distribuzione Fibra Ottica - C05	20005	VE-024	a

© Lombardini22 S.p.A. ES DT (rev.-) (L.663/41 Art.2575)